

# MR.KNOW

© Inspire Technologies GmbH

**PROGRAMMIERUNG WAR GESTERN!  
VON DER IDEE ZUR ANWENDUNG**

**NO-CODE-BPM UND  
DIGITALE ASSISTENTEN**

**Ihr Ansprechpartner:  
Andreas Mucke**



## **Anwendungen modernisieren.**

*Veraltete Applikationen killen die digitale Transformation. Bei der Befragung mussten 57% der Entscheider zugeben, dass Ihre technologische Infrastruktur nicht den Anforderungen der Digitalisierung mithalten kann.*

*Quelle: <https://www.cloudcomputing-insider.de/veraltete-applikationen-killen-die-digitale-transformation-a-583912/>*

## **Prozesse digitalisieren.**

*Digitale Transformation: 6 von 10 Unternehmen treiben Prozessautomatisierung voran.*

*Quelle: Studie der Unternehmensberatung Sopra Steria und des FAZ-Instituts.*

## **Bestehendes Wissen sichern.**

*Bis 2035 entsteht allein in Deutschland eine Lücke von 4 bis 6 Millionen Arbeitskräften.*

*Quelle: Statistisches Bundesamt*

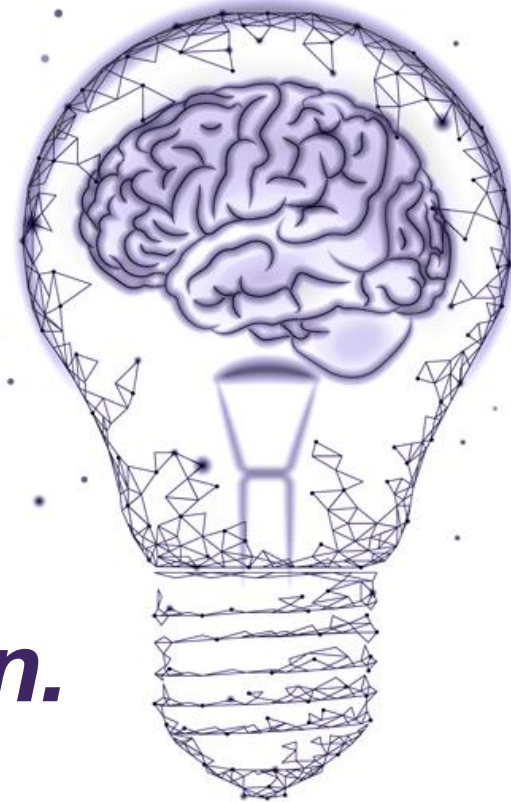



***ANWENDUNGS-  
ENTWICKLUNG OHNE  
PROGRAMMIERUNG***

***MR.KNOW – BPM***

Standardsysteme  
Vordefiniert | Standardisiert



Workflow  
Anpassbar | Teilstandardisiert



NO-CODE-BPM  
Individuell | Flexibel



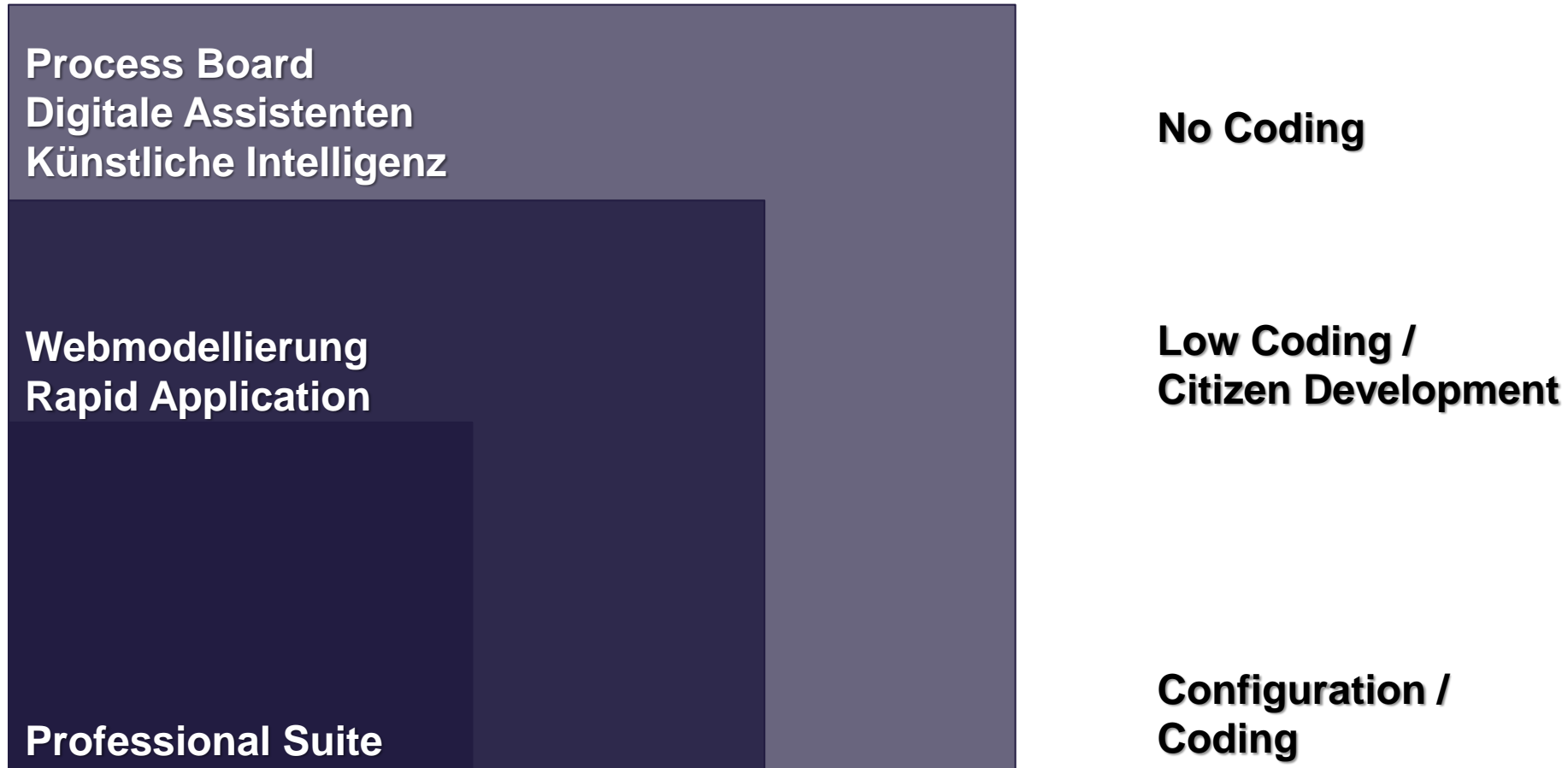

***VON DER IDEE  
ZUR ANWENDUNG.***

***MR.KNOW – BPM***

### Bewertungsergebnis

Dimension	Kriterium	Bewertung
1) Technologie	Technologiebasis	#NV
	Tools im Prozess	5
	Systemintegration	5
2) Prozessdaten	Datenerhebung	5
	Datenbereitstellung	5
	Datenverwendung	2,5
3) Prozessqualität	Prozessbeschreibung	2
	Ausführung	4,5
	Compliance	2
4) Kundinnen & Kunden	Zentrierung	4,5
	Nutzen	1,5
5) Skills & Kultur	Partizipation	3,5
	Digital Skills	4,5
	Digital Leaderships	1,5
	Digital Mindset	3,5
<b>Digitaler Reifegrad vom Prozess</b>		<b>3,57</b>

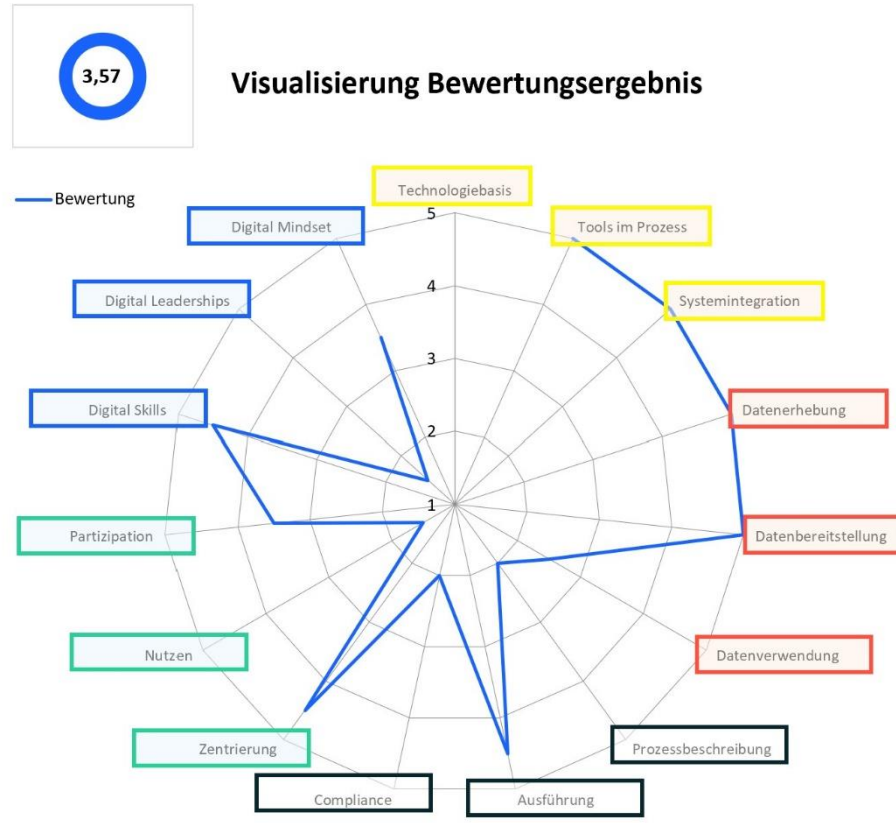

bitkom

Dimension	Kriterium	Bewertung
3) Prozessqualität	Prozessbeschreibung	2
	Ausführung	4,5
	Compliance	2
4) Kundinnen und Kunden	Zentrierung	4,5
	Nutzen	1,5
5) Skills und Kultur	Partizipation	3,5
	Digital Skills	4,5
	Digital Leaderships	1,5
	Digital Mindset	3,5

# PROZESSERSTELLUNG

Process-Board und fachliche Beschreibungen nutzen

The interface displays three process boards: HR, IT, and VORGESETZTER. The HR board contains tasks like 'Personalakte anlegen' and 'Mitarbeiterdaten erfassen'. The IT board contains 'Benutzerkonten anlegen', 'VPN Zugang anlegen', 'Hardware einrichten', and 'Telefon einrichten'. The VORGESETZTER board contains 'Informationen'. Below these is a flowchart showing a sequence of tasks across HR, IT, and Vorgesetzter lanes.

### Assistenten erstellen

Beschreibung

Sie erfassen hier eine Frage nach der anderen und können diesen bei Bedarf auch einen Hinweistext (sog. Tooltip) mit hinterlegen. Falls Sie zuvor die Option Kapitel angeben ausgewählt haben, so können Sie diese ebenfalls hier frei vergeben.

Fragen

Allg. Filter

Frage	Erläuterung	Kapitel	
Was ist Ihr Anliegen?		Einstieg	<input type="radio"/> Neue Zeile <input type="radio"/> löschen
Um welches Produkt handelt es sich?		Einstieg	<input type="radio"/> Neue Zeile <input type="radio"/> löschen
Wann trat das Problem auf?		Problemschreibu	<input type="radio"/> Neue Zeile <input type="radio"/> löschen
Bitte beschreiben Sie das Fehlerbild		Problemschreibu	<input type="radio"/> Neue Zeile <input type="radio"/> löschen

The right side of the window shows a flowchart with steps: 'Was ist Ihr Anliegen?', 'Um welches Produkt handelt es sich?', 'Wann trat das Problem auf?', 'Bitte beschreiben Sie das Problem', 'Wann tritt das Problem auf?', 'Bitte beschreiben Sie das Problem', 'Wann tritt das Problem auf?', 'Bitte beschreiben Sie das Problem', 'Wann tritt das Problem auf?', 'Bitte beschreiben Sie das Problem', 'Wann tritt das Problem auf?'.



Anwendung beschreiben

Aktivitäten definieren

Informationen verarbeiten

Oberflächen testen

Anwendung optimieren



### Anwendung erstellen

11:29 Ich   
ja

**MR.KNOW** 11:29  
Bitte geben Sie eine Beschreibung ein:

11:29 Ich   
Ein Prozess, bei dem eine Bestellung bearbeitet und versandt wird

**MR.KNOW** 11:29  
Wollen Sie Künstliche Intelligenz nutzen, um einen Vorschlag generieren zu lassen?

ZURÜCK

Anwendung beschreiben > Aktivitäten definieren > Informationen verarbeiten > Oberflächen testen > Anwendung optimieren



### Prozess erstellen

testen

Welches Design soll verwendet werden?

MR.KNOW Plattform

TEST STARTEN

WEITER

Ein Prozess, bei dem eine Bestellung bearbeitet und versandt wird

Parameter

Bestellung: 1 x MR.KNOW - Lizenz

Bestand ausreichend?

WEITER

SCHLIESSEN

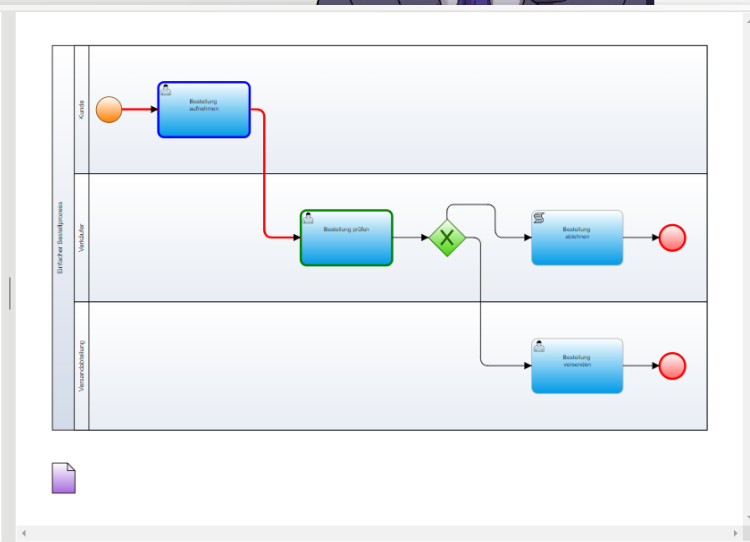

***DIE INTELLIGENZ  
STECKT IN DEN  
PROZESSEN!***

***MR.KNOW – BPM***

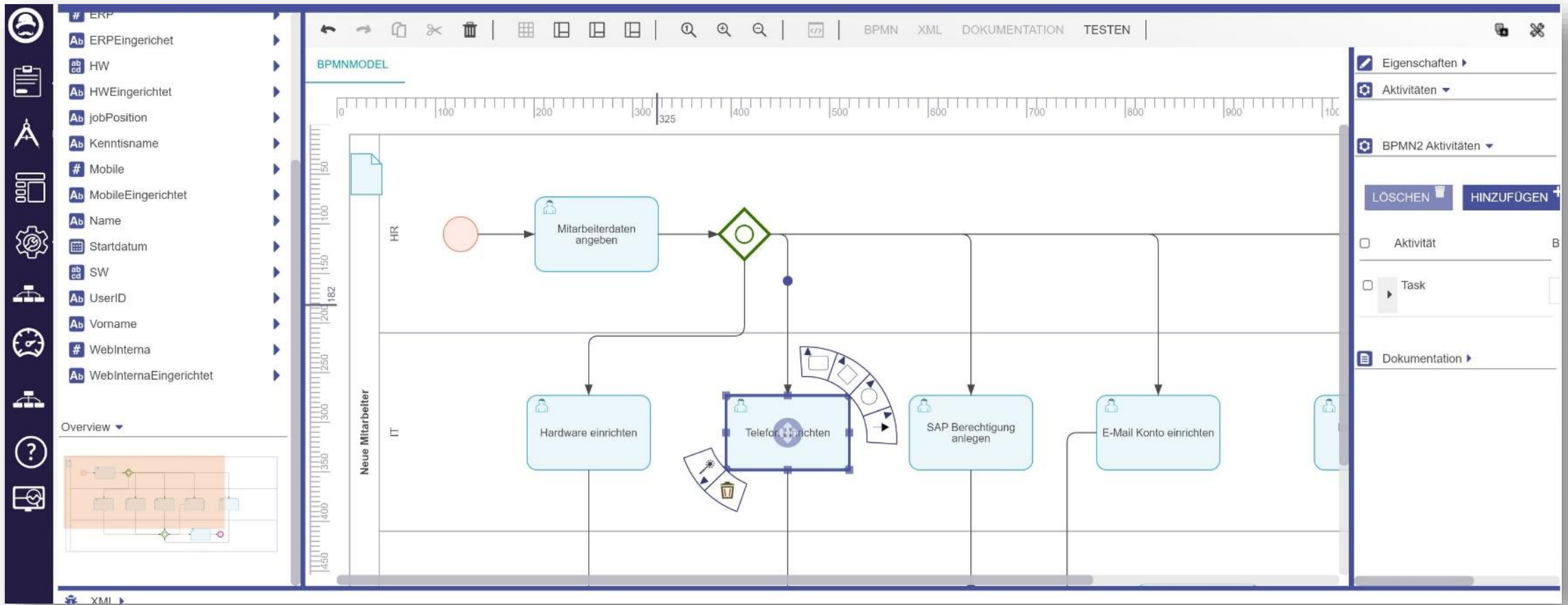

# PROZESSAUTOMATISIERUNG

Erweiterung um Aktivitäten und DMN Entscheidungstabellen

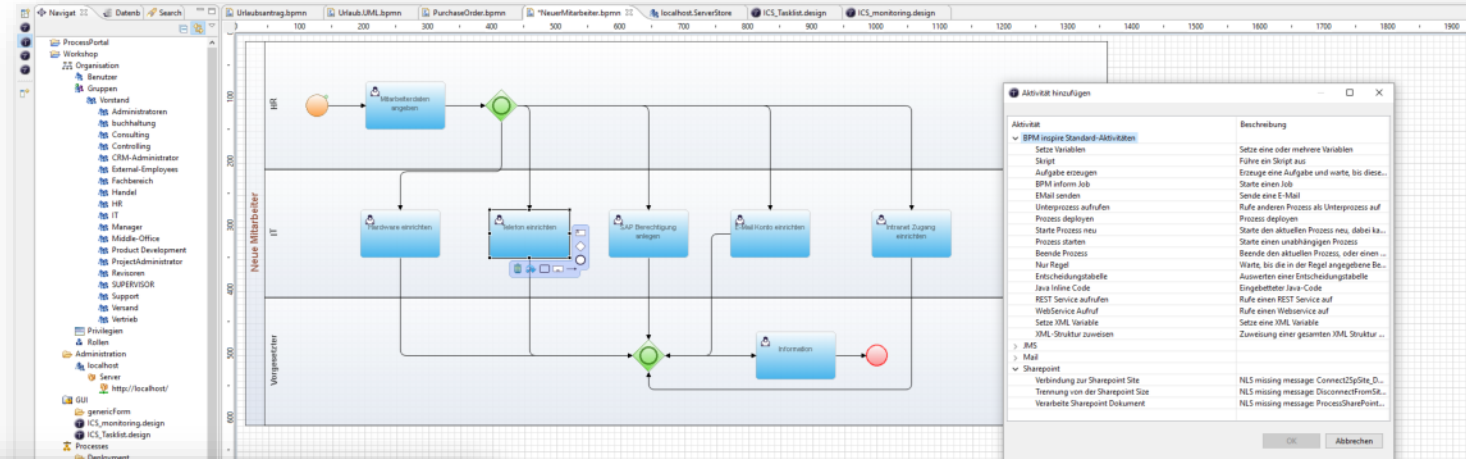

Entscheidungstabelle: Zinsberechnung

Regel	Berufsgruppe	Kredit	SchufaScore	Bewilligt	Kreditzins	
R1	Angestellter, Beamter	≤ \$Kreditrahmen	≥	ja	\$Basiszins	
R2			≥		≥ 800	\$Basiszins + 0.005
R3			500..800	≥	\$Basiszins + 0.02	
R4			200..500	≥	\$Basiszins + 0.07	
R5	Arbeitslos, Selbständig	> \$Kreditrahmen	≥	nein	\$Basiszins + 0.02	
R6			≥		< 200	\$Basiszins + 0.07
R7			≥	> 600	Prüfung	\$Basiszins + 0.07
R8			≥	400..600	nein	\$Basiszins + 0.07
			≥	nein	\$Basiszins + 0.07	

Speichern

Aktivität [Beschreibung] [Schleife] [Frist] [Ausnahme] [Ende Bedingung]

Aufgabenbeschreibung: Bitte Mobile für \${Name} einrichten

Klassifikation: IBM.Mobile

Rollen Zuweisungen: Zuweisen an: GROUP:Controlling

Aufgaben Daten: Job Name: GUI.GenericForm

Benachrichtigung B Eskalation: Sende E-Mail:  Benachrichtigung bei Überschreitung möglich:  Eskalation bei Überschreitung:  Bei Benachrichtigung terminieren:  Bei Eskalation terminieren:

Andere: Erwarteter Aufwand:  Benutzer Daten: 

Wert	
1	\$(Name)
2	\$(Startdatum)
3	
4	

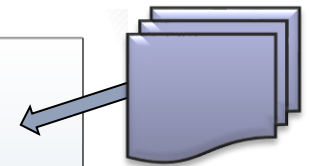
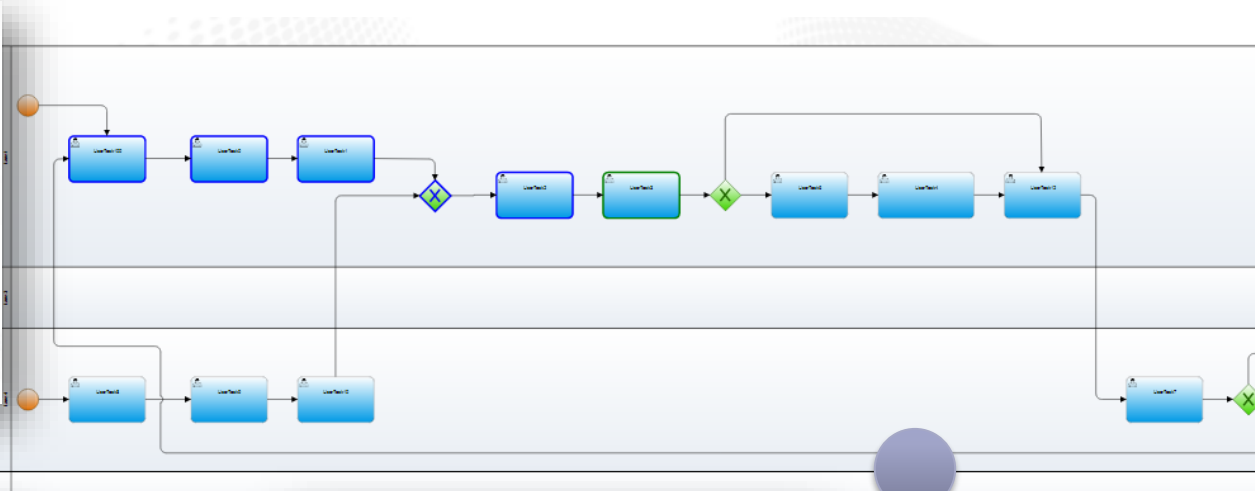
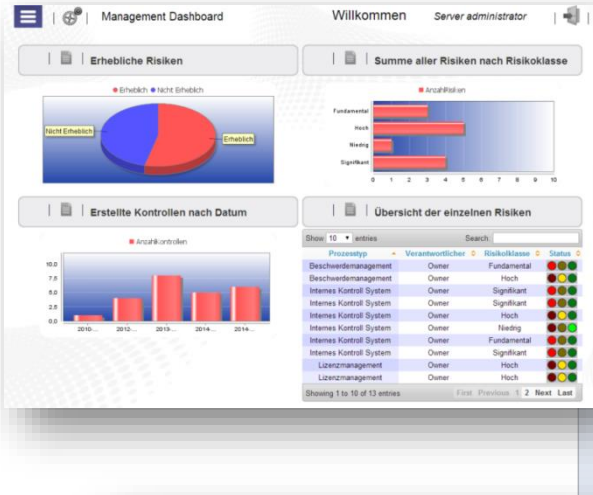

Manuelle Erfassung

Regeleditor | Regelbaum

WENN 0 || 0 == \$(PositionStatus) == "forward"

Operations: Variables:

Variable	Type
Account	STRING
Aoent	STRING

Regeleditor | Regelbaum

WENN ((\$(PositionStatus) == "forward") || (\$(PositionStatus) == "released"))

Regelwerke

Delete Variable Delete All

Process: StartProcess

Automatic Process Selection

Variable
0 Variable
1 userName
2 passWord
3 token
4 ProcessName

```
<xsd:simpleType name="char1">
  <xsd:restriction base="xsd:string"
    <xsd:maxLength value="1"/>
  </xsd:restriction>
</xsd:simpleType>
<xsd:simpleType name="char10">
  <xsd:restriction base="xsd:string"
    <xsd:maxLength value="10"/>
  </xsd:restriction>
</xsd:simpleType>
<xsd:simpleType name="char11">
  <xsd:restriction base="xsd:string"
    <xsd:maxLength value="11"/>
  </xsd:restriction>
</xsd:simpleType>
<xsd:simpleType name="char12">
  <xsd:restriction base="xsd:string"
    <xsd:maxLength value="12"/>
  </xsd:restriction>
</xsd:simpleType>
<xsd:simpleType name="char14">
  <xsd:restriction base="xsd:string"
    <xsd:maxLength value="14"/>
  </xsd:restriction>
</xsd:simpleType>
```

Strukturierte Daten

Service API

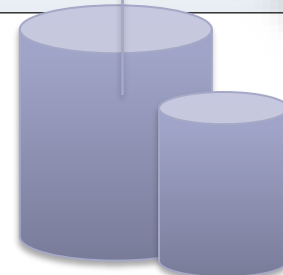

Dynamische Daten

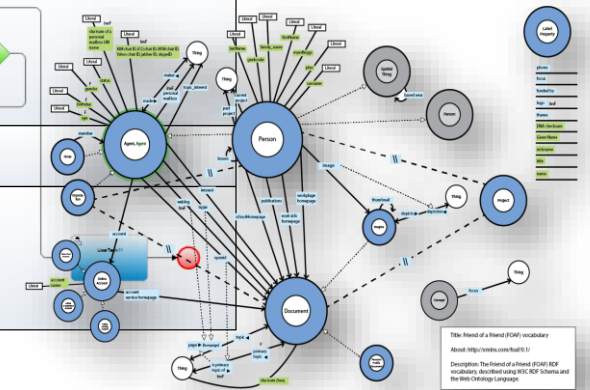

Ontologien

# OBERFLÄCHEN GENERATOR

*Oberflächen einfach anpassen*

The image displays a software development environment for creating user interfaces from business process models. It features three main components:

- BPMN Editor:** A central workspace showing a process diagram for 'Urlaub' (leave). The process starts with an 'Antrag stellen' (submit request) task, followed by a decision diamond 'Resturlaub > 0?'. If 'ja' (yes), it leads to 'Kein Resturlaub' (no remaining leave) and 'Frage beantworten' (answer question). If 'nein' (no), it leads to 'Antrag prüfen' (check request), which then leads to another decision diamond 'Rückfrage?' (follow-up question?).
- Parameter Configuration:** A window titled 'Parameter' allows defining variables for the process. It includes fields for 'Antragsteller' (applicant) with a dropdown and a value '\$Antragsteller', and 'Titel' (title) with a dropdown.
- User Interface (UI) Form:** A preview of the generated UI for 'Arbeitsplatz' (workplace). It includes sections for 'Arbeitsmitteln' (workplace details) with fields for Name, Vorname, Startdatum, and Zieltermin, and 'Mitarbeiter' (employee details) with fields for HW (hardware) and SW (software).

The interface also shows a sidebar with a project tree and a navigation pane, and a character illustration of a man in a suit and hat holding a clipboard.



***DER KITT ZWISCHEN  
DEN SYSTEMEN.***

***MR.KNOW – BPM***



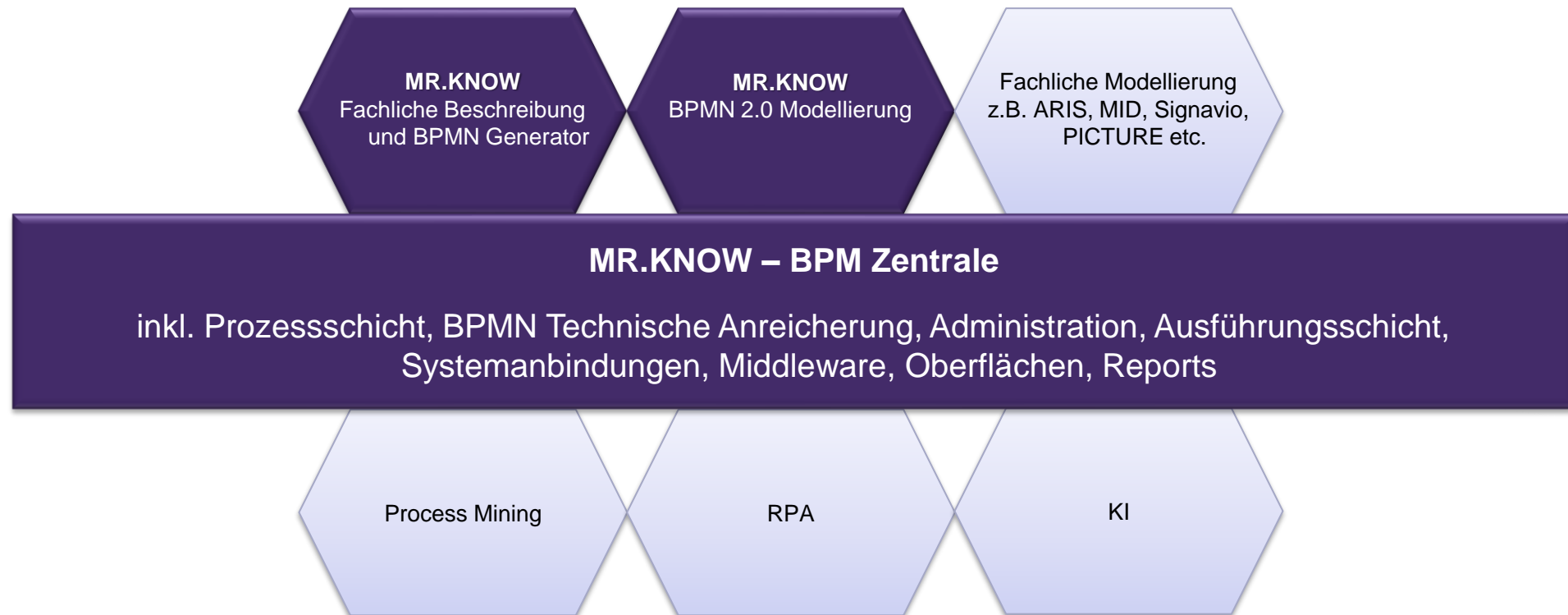

# INTEGRATION

Bestehende Systeme integrieren

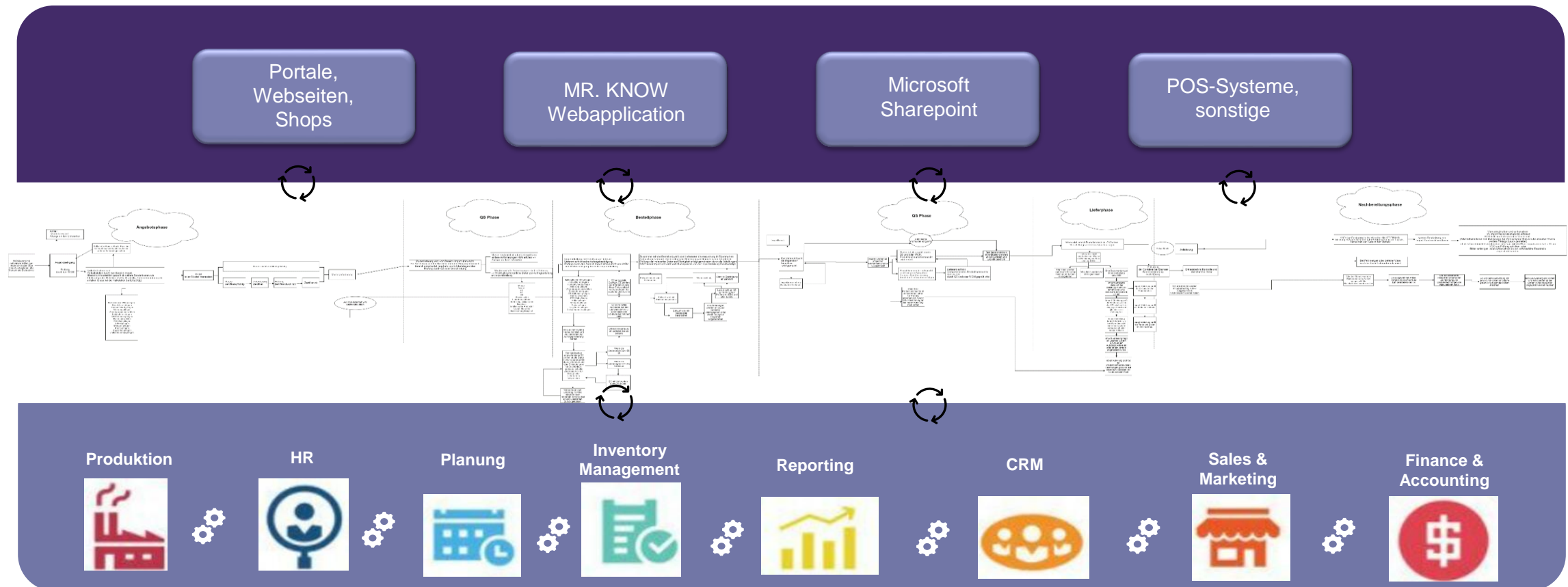

***MIT DIGITALEN  
HELFERN STARTEN.***

***MR.KNOW – BPM***



Checkliste neue Mitarbeiter

^ Mitarbeiterstammdaten

Name  Vorname   
Startdatum  UserID

^ Checkliste

Hardware  Email   
Software  SAP   
                   Mobile   
                   Intranet Zugang

Bearbeitung

Kontaktaufnahme Datenänderung Kündigung Sonstiges

07:56 Ich Datenänderung 

MR.KNOW 07:56 Welche Daten möchten Sie ändern?

07:56 Ich Telefonnummer 

MR.KNOW 07:56 Welche Telefonnummer möchten Sie ändern?

Hand 



### Digital Assistent

**DIGITAL ASSISTENT 18:23**  
Was ist der Grund der Reklamation

Service war nicht wie gewünscht

Das Produkt entsprach nicht den versprochenen Eigenschaften

Lieferzeit  
*Bitte die Verzögerung in Tagen angeben*

☰

FRAGEN SIE MR.KNOW

- Start
- Aufgabenliste
- Rapid Application
- Administration
- Meine Anwendungen
- Dashboard

START

**Bruchfestigkeit**

Bruchfestigkeit von Maschinenkomponenten

🔍 3 ⏰ 1

WEITER

**Unkonventionelle Funktionen**

Funktionen (Kippen, Wegfliegen, ...)

🔍 1

WEITER

**Geometrische Faktoren**

Sichere Gestaltung von Maschinen und Komponenten

🔍 4

WEITER

**Sichere Maschinen**

Gefahrlos Maschine

GEPLAN

### Assistent "Maschinentemperatur"

Kann die funktionsbedingte Oberflächentemperatur von Maschinenkomponenten die Schwelle von 43° C überschreiten?

---

Bitte erfassen Sie die heißen Komponentenoberflächen

Komponenten	Temperatur	Erreichbarkeit
Komp1	56,0	Leicht erreichbar
Komp2	70,0	Schwer erreichbar

---

Werden während des Produktionsprozesses Materialien manuell in die Maschine eingebracht bzw. entnommen, deren Temperatur als 43° C beträgt?

---

Bitte erfassen Sie die heißen Materialien.

Materialien	Temperatur
Wasser	70,000

---

Werden für den Produktionsprozess Materialien, Stoffe oder Medien über Leitungssysteme in die Maschine eingebracht Maschine abgeführt, deren Temperatur mehr als 60° C beträgt?

---

Werden während des Produktionsprozesses Hilfsstoffe oder Medien in der Maschine auf eine Temperatur von mehr als ...

ZURÜCK

Deutsch > raAdmin abmelden

Nicht sicher | ibs.inspire-platform.com/inform/sessions/ab249d11670a10685a1c/cms729\_pdf

cms729\_ 1 / 3 100%

- > CE-Prozess zur Produkteinführung
- > Heiße Oberflächen
- > Risikominderung für schwer zugängliche Gefährdungsquellen
- Restrisiken
- > Risikobeurteilung und Risikominderung
- > Mechanische Konstruktion

---

Ausgabe der Risikobeurteilung

#### CE-PROZESS ZUR PRODUKTEINFÜHRUNG

Von beweglichen Teilen können verschiedene Gefahren ausgehen. Diese werden nachfolgend zusammengestellt. Das ist eine Info zu

#### RISIKOMINDERUNG FÜR LEICHT ZUGÄNGLICHE GEFÄHRDUNGSQUELLEN

Die Oberflächen der nachfolgend aufgeführten Maschinenkomponenten müssen mit Isolierungen verkleidet oder der Kontakt muss durch Distanzschutzeinrichtungen verhindert werden. Die Isolierungen bzw. Distanzschutzeinrichtungen müssen derart beschaffen sein, dass ihre Oberflächen während des Betriebes eine Temperatur von 43° C nicht überschreiten.

#### GEFÄHRBRINGENDE BEWEGLICHE ELEMENTE

Bei den Baugruppen ...

#### HEISSE OBERFLÄCHEN

Die Oberflächen der nachfolgend aufgeführten Maschinenkomponenten müssen mit Isolierungen verkleidet oder der Kontakt muss durch Distanzschutzeinrichtungen verhindert werden.

RISIKOMINDERUNG FÜR SCHWER ZUGÄNGLICHE GEFÄHRDUNGSQUELLEN

Die Oberflächen der nachfolgend aufgeführten Maschinenkomponenten müssen mit Piktogrammen gekennzeichnet werden, welche das Personal vor heißen Oberflächentemperaturen warnen.

LEICHTE SPRACHE | BENUTZERHINWEISE | INHALTSÜBERSICHT | KONTAKT | MEIN PORTAL

**INFORMATIONSPORTAL  
ARBEITGEBER  
SOZIALVERSICHERUNG**

Einstieg Themen Über das Portal Gemarkte Seiten

Suche

### Informationsportal für Arbeitgeber

**Neuer Arbeitgeber**  
Sie wollen zum ersten Mal einen Arbeitnehmer beschäftigen? Hier klären Sie, welche Voraussetzungen Sie erfüllen müssen.  
[WEITER >](#)

**Neueinstellungen**  
Sie wollen als erfahrener Arbeitgeber einen Arbeitnehmer einstellen? Hier erfahren Sie, was Sie beachten müssen.  
[WEITER >](#)

**Veränderungen**  
Es bei prü So

**Aktuelle Infos**

**Glossar für Arbeitgeber**  
Hier werden Begriffe der Sozialversicherung kurz und gezielt erläutert. >

**Steckbriefe**  
Themen der Sozialversicherung kompakt erläutert >

Bezieht der Arbeitnehmer eine Rente oder eine Versorgung auf Grund seines Alters?   ✓

Will sich der Arbeitnehmer von den Pflicht zur Zahlung des eigenen Beitragsanteils für die Rentenversicherung von Beginn der Beschäftigung an befreien lassen?   ✓

Ist der Arbeitnehmer gesetzlich krankenversichert?   ✓

Wollen Sie die Pauschsteuer in Höhe von 2 Prozent des Arbeitsentgelts anstelle der individuellen Lohnsteuer erheben und abführen?   ✓

Die  
Sozialversicherungsprüfung  
mit digitalen Assistenten.



Link: <https://www.informationsportal.de/>

# NUTZERFREUNDLICHKEIT

*Als Avatar, Mobil und mit Sprache*

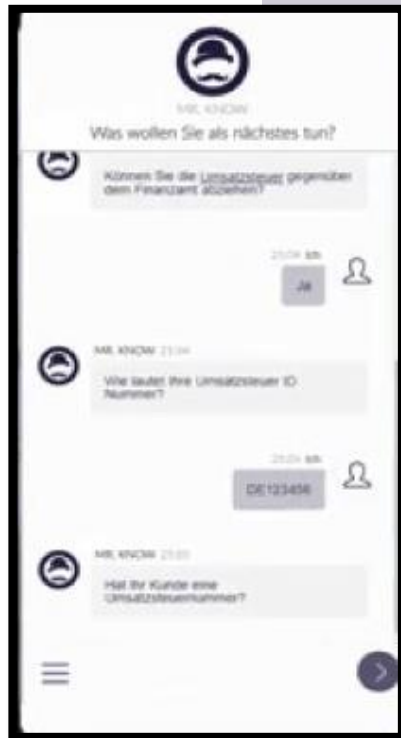

WORKS WITH





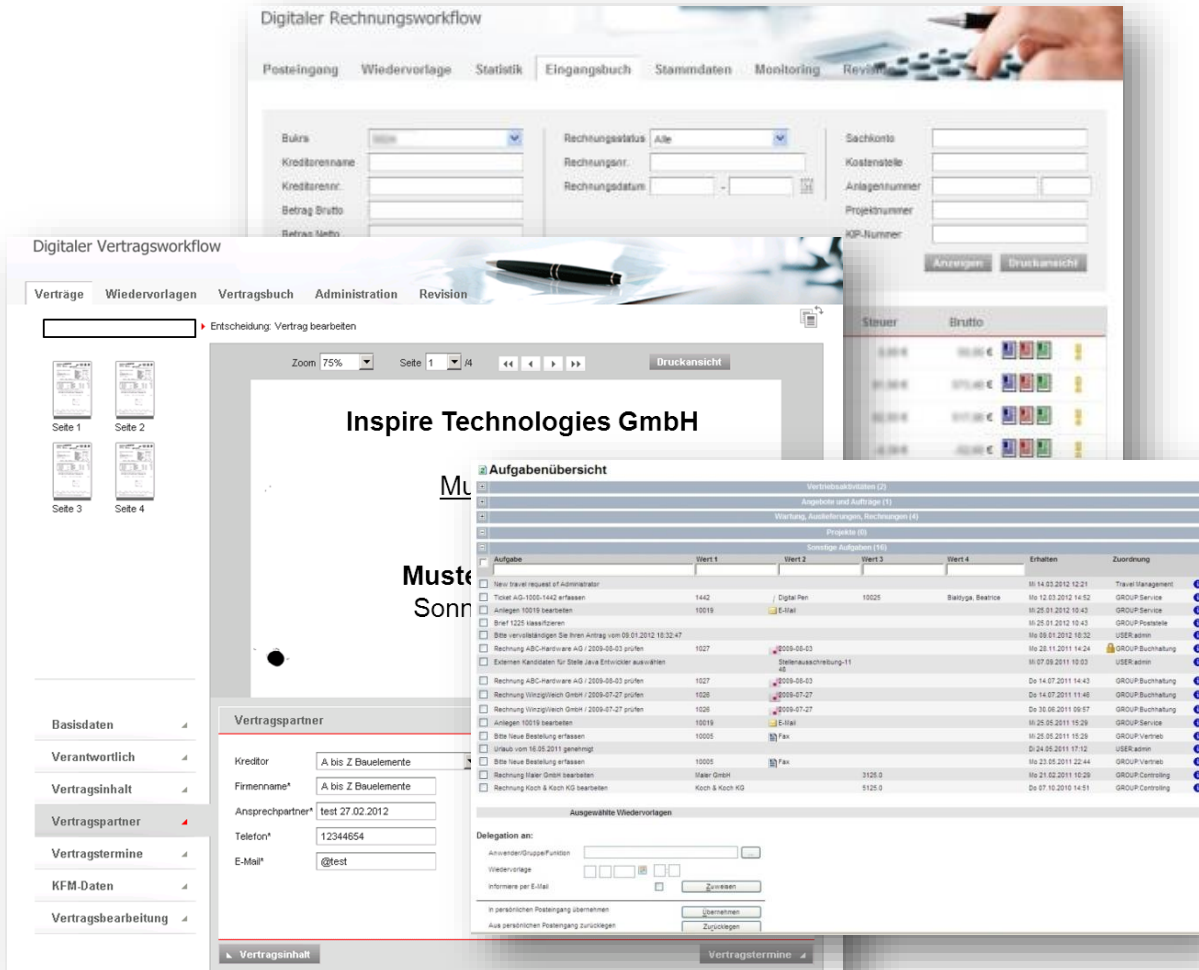

**Digitaler Rechnungsworkflow**

Posteingang | Wiedervorlage | Statistik | Eingangsbuch | Stammdaten | Monitoring | Revision

Bukrs:  Rechnungsstatus: Alle Sachkonto:   
 Kreditorenname:  Rechnungsart.:  Kostenstelle:   
 Kreditorennr.:  Rechnungsdatum:  Anlagennummer:   
 Betrag Brutto:  Projektnummer:   
 Betrag Netto:  KOP-Nummer:

**Digitaler Vertragsworkflow**

Verträge | Wiedervorlagen | Vertragsbuch | Administration | Revision

Entscheidung: Vertrag bearbeiten

Zoom: 75% | Seite 1 / 4 | Drucksicht

**Inspire Technologies GmbH**

**Aufgabenübersicht**

Aufgabe	Wert 1	Wert 2	Wert 3	Wert 4	Erhalten	Zuordnung
New travel request of Administrator					14.03.2012 12:21	Travel Management
Ticket AG-1000-1442 erfassen	1442	Digital Pen	10020	Balkyng, Beate	10.12.2012 14:52	GROUP Service
Aufgaben 10019 bearbeiten	10019	E-Mail			10.25.2012 19:41	GROUP Service
Brief 1225 klassifizieren					10.25.2012 18:43	GROUP Postwerk
Bite vervollständigen Die Ihren Antrag von 09.01.2012 18:32:47					10.29.2012 18:32	USER.admin
Rechnung ABC-Hardware AG / 2009-05-03 prüfen	1027				10.28.11.2011 14:24	GROUP.Buchhaltung
Externen Kandidaten für Stelle Java Entwickler auswählen					10.07.09.2011 10:03	USER.admin
Rechnung ABC-Hardware AG / 2009-05-03 prüfen	1027				14.07.2011 14:43	GROUP.Buchhaltung
Rechnung Wirtg/leisch GmbH / 2009-07-27 prüfen	1028				14.07.2011 11:48	GROUP.Buchhaltung
Rechnung Wirtg/leisch GmbH / 2009-07-27 prüfen	1028				14.07.2011 11:48	GROUP.Buchhaltung
Aufgaben 10019 bearbeiten	10019	E-Mail			10.25.2012 19:29	GROUP Service
Bite Neue Bestellung erfassen	10005				10.25.2011 15:29	GROUP Vertrieb
Urteils vom 16.05.2011 genehmigt					10.24.05.2011 17:12	USER.admin
Bite Neue Bestellung erfassen	10005				10.23.05.2011 12:44	GROUP Vertrieb
Rechnung Maier GmbH bearbeiten	Maier GmbH				10.21.03.2011 10:29	GROUP Controlling
Rechnung Koch & Koch KG bearbeiten	Koch & Koch KG				10.07.10.2010 14:51	GROUP Controlling

**Vertragspartner**

Kreditor: A bis Z Bauelemente  
 Firmenname: A bis Z Bauelemente  
 Ansprechpartner: test 27.02.2012  
 Telefon: 12344654  
 E-Mail: @test

**Vertragspartner**

Kreditor: A bis Z Bauelemente  
 Firmenname: A bis Z Bauelemente  
 Ansprechpartner: test 27.02.2012  
 Telefon: 12344654  
 E-Mail: @test

Wirtschaftskriminalität  
 CRM, Bescherden  
 Seminare  
 Verträge  
 PLM  
 Personalvermittlung  
 System  
 Wissens-Editor  
 teiligungsverarbeitung  
 Prozessbüro  
 Zertifizierung  
 Wissen  
 Auftragsverwaltung  
 Routinearbeiten  
 Bedarfsanforderung  
 Semantische Suche  
 Lizenzverwaltung  
 Reklamationen  
 Fachkräfte  
 Reisekosten  
 Digitalisierung  
 Tarifentwicklung  
 IBM PureSystems  
 Risikomanagement  
 Output-Management  
 Arbeitsmittel  
 Zahlungseingang  
 Kreditoren  
 Lieferanten  
 Waren  
 De-Mail  
 HR

Applikationsbeispiele:  
<https://www.mrknow.ai/solutions>

# MR.KNOW – SOLUTIONS

## Kundenbeispiele: Prozessportale

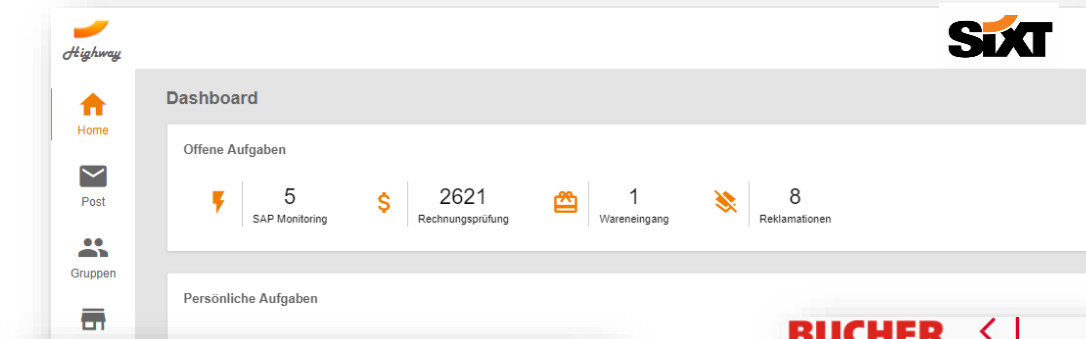

**Highway** **SIXT**

**Dashboard**

Offene Aufgaben

- 5 SAP Monitoring
- 2621 Rechnungsprüfung
- 1 Wareneingang
- 8 Reklamationen

Persönliche Aufgaben

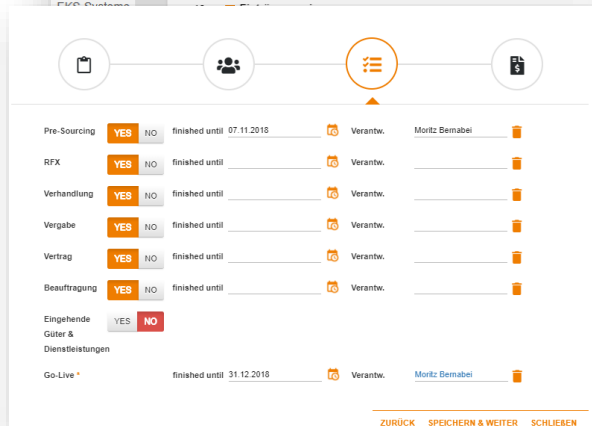

Task	Status	Due Date	Responsible
Pre-Sourcing	YES	finished until 07.11.2019	Verantw. Moritz Bemabei
RFX	YES	finished until	Verantw.
Verhandlung	YES	finished until	Verantw.
Vergabe	YES	finished until	Verantw.
Vertrag	YES	finished until	Verantw.
Beauftragung	YES	finished until	Verantw.
Eingehende Güter & Dienstleistungen	YES NO		
Go-Live *		finished until 31.12.2019	Verantw. Moritz Bemabei

ZURÜCK SPEICHERN & WEITER SCHLIEßEN

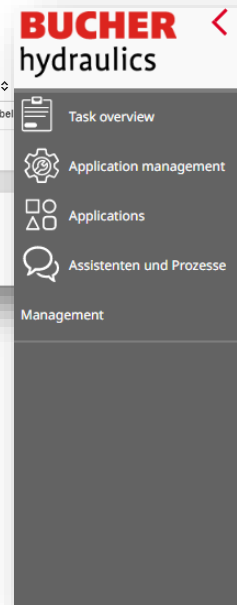

**BUCHER hydraulics**

HOME

- Task overview
- Application management
- Applications
- Assistenten und Prozesse
- Management

### What do you want to do next?

- Capex/Opex**  
Create new investment
- Request/change user account**
- Reporting**  
Here you will find evaluations and reports
- Editorial content**  
Here you can create and edit new documents and editorial content.
- About me change data of all employees**
- BH Admin Panel**  
Administrative tasks

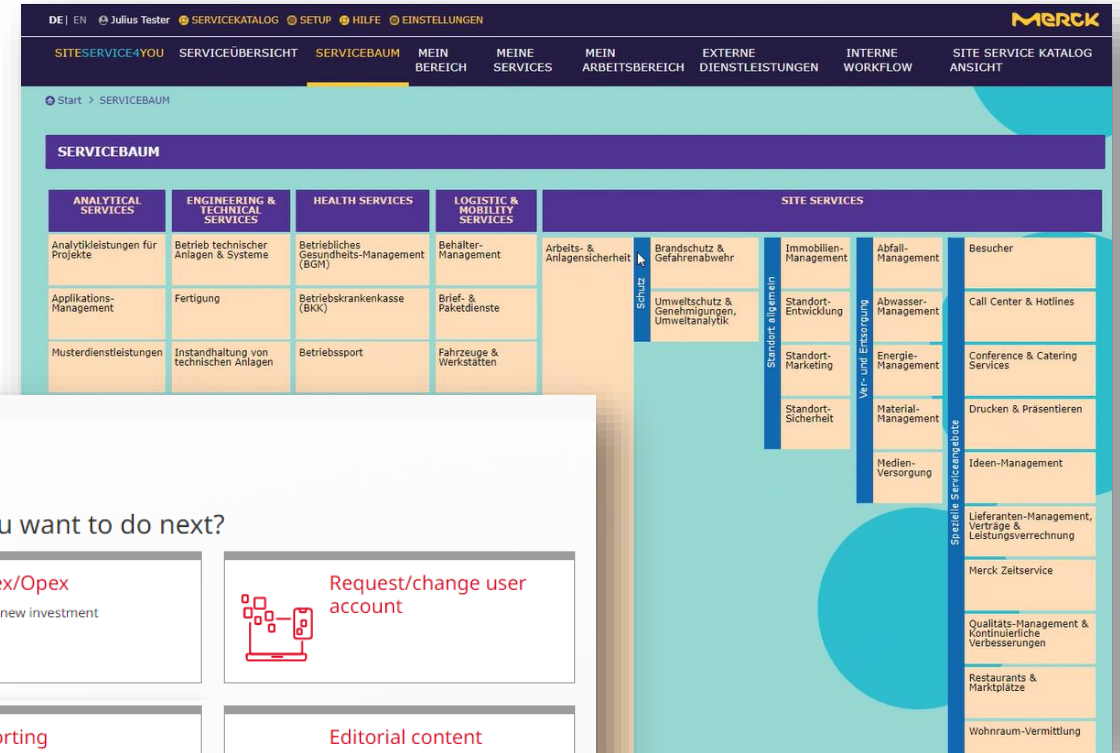

DE | EN | Julius Tester | SERVICEKATALOG | SETUP | HILFE | EINSTELLUNGEN

SITESTERVICE4YOU SERVICEÜBERSICHT **SERVICEBAUM** MEIN BEREICH MEINE SERVICES MEIN ARBEITSBEREICH EXTERNE DIENSTLEISTUNGEN INTERNE WORKFLOW SITE SERVICE KATALOG ANSICHT

Start > SERVICEBAUM

**SERVICEBAUM**

ANALYTICAL SERVICES	ENGINEERING & TECHNICAL SERVICES	HEALTH SERVICES	LOGISTIC & MOBILITY SERVICES	SITE SERVICES					
Analytikleistungen für Projekte	Betrieb technischer Anlagen & Systeme	Betriebliches Gesundheits-Management (BGH)	Behälter-Management	Arbeits- & Anlagensicherheit	Brandschutz & Gefahrenabwehr	Immobilien-Management	Abfall-Management	Besucher	
Applikations-Management	Fertigung	Betriebskrankenkasse (BKK)	Brief- & Paketdienste	Schutz	Umweltschutz & Genehmigungen, Umweltschutz	Standort-Entwicklung	Abwasser-Management	Call Center & Hotlines	
Musterdienstleistungen	Instandhaltung von technischen Anlagen	Betriebssport	Fahrzeuge & Werkstätten	Ver- und Entsorgung	Standort-Marketing	Energie-Management	Material-Management	Conference & Catering Services	
				Spezielle Serviceangebote	Standort-Sicherheit	Medien-Versorgung	Ideen-Management	Drucken & Präsentieren	
							Lieferanten-Management, Verträge & Leistungsverrechnung	Merck Zeltservice	
							Qualitäts-Management & Kontinuierliche Verbesserungen	Restaurants & Marktplätze	
							Wohnraum-Vermittlung		

# PROZESSMONITORING

## Prozessverlauf und Versionierungen

### Erweiterte Suche

PROZESSVARIABLEN  
Prozesstyp  
Prozesstyp auswählen  
Variable  
Variablenname EQUALS  
Wert  
Variablenwert  
WEITERER VARIABLENFILTER (+)  
 Nur mit invaliden Threads  
 Nur mit Fehlern  
 Mit Unterprozess-Daten  
Thread-ID  
Thread-ID  
 Geändert im Zeitraum  
Geändert innerhalb von  
1 Tag(en)  
Letzte Änderung von  
20.09.2022 10:17  
Letzte Änderung bis  
21.09.2022 10:17  
Minimale ID  
Minimale ID  
Maximale ID  
Maximale ID  
SUCHE  
Favoriten(3)

Suchbegriff eingeben

Neu (0) Aktiv (213) Ungültig (0) Wird beendet (0) Beendet (720)

### NEUE INSTANZEN

ID	PROZESSNAME	VERSION	LETZTE ÄNDERUNGEN	GESTARTET VON	STATUS
1480	digitalAssistant.DeployAssistantProcess	13	21.9.2022   09:26:50	(none)	BEENDET
1479	digitalAssistant.createDigitalAssistant	23	21.9.2022   09:26:50	raAdmin	AKTIV
1478	test_3_step	1	21.9.2022   08:40:12	raAdmin	AKTIV
1477	platform.OrderItems	9	20.9.2022   22:47:47	mic	
1476	rapidApplication.Update	9	20.9.2022   22:45:13	mic	

### LIZENZSTATISTIK

Prozesse Von 18.05.2022 Bis 21.09.2022

### rapidApplication.Update #7 (158)

SVG-Ansicht BPMN-Ansicht

### Variablen

Typ	Name	Wert	Beschreibung	Datei	MIME-Typ
Text	resultText	<long string>			
Text	setupFile	<binary>		data_project_type.csv	text/comma-separa
Text	oldRapidVersion				
Text	dbinspireName	inspire			
Text	dbName	rapidApp			
Text	subfolder				
Text	dbConnGui	rapidApp			
Text	language	de			
Text	warningJSON	<long string>			
Text	rapidApplicationName	rapidApplication			

### Prozessschritte

ID	Thread	Schritt	Log-User	2022-09-
12769	(finished)	(finished)	(none)	2022-09-
12768	(all)	(Process State)	(none)	2022-09-
12767	showResult -> EndEvent	EndEvent	(none)	2022-09-
12766	Gateway_4 -> showResult	showResult_end	(none)	2022-09-
12765	Gateway_4 -> showResult	showResult_end	(none)	2022-09-
12764	Gateway_4 -> showResult	showResult_end	(none)	2022-09-
12763	Gateway_4 -> showResult	showResult_end	(none)	2022-09-
12249	Gateway_4 -> showResult	showResult_end	nico.zimmer	2022-09-
12248	Gateway_4 -> showResult	showResult_end	(none)	2022-09-
12247	Gateway_4 -> showResult	showResult_1	(none)	2022-09-

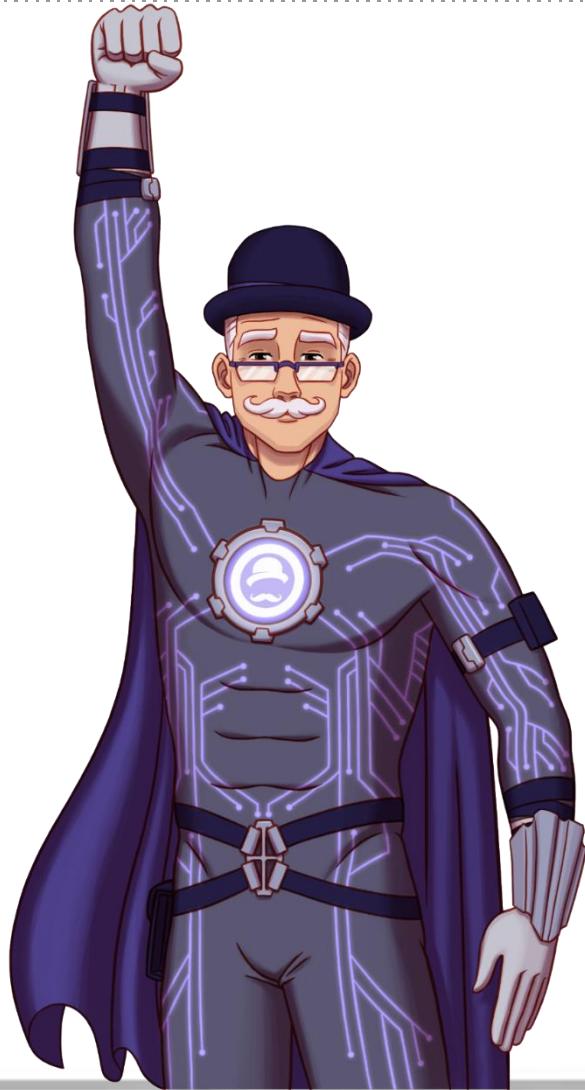

***JETZT AUSPROBIEREN!***

**<https://platform.mrknow.ai/>**

